

Ad Soyad:

3.SINIF-HAYAT BİLGİSİ SEVİYE TESPİT TESTİ-4

Not:



- 1.) TBMM açıldıktan sonra **ilk olarak** hangisinin yapılmasına karar verildi?

- A. Padişahlığın kaldırılmasına
B. Düzenli ordunun kurulmasına
C. Cumhuriyetin ilan edilmesine

2.)

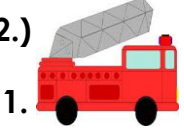

1.

A.112



2.

B. 110



3.

C.155

Yukarıda verilenlere göre hangi eşleştirme doğrudur?

- A. 1A – 2B – 3C
B. 1B – 2C – 3A
C. 1B – 2A – 3C

3.)



Garanti belge-
sine bakırım



TSE belgesine
bakırım.



Reklamına
bakırım.

Yukarıdaki öğrencilerden hangisinin bilinçli tüketici olduğu söylenemez?

A.



B.



C.



4.)



Aldığım ürün bozuk çıktı. Oysa garanti belgesi vardı. Bu konuda bana yardımcı olabilir misiniz?

Eren, buna göre aşağıdaki numaralardan hangisini aramış olabilir?

- A. 175
B.112
C. 155

5.)



Babam benim neden Şemsi Efendi İlkokuluna gitmemi istiyordu?

- A. Kuran ve dini eğitim verdiği için
B. Oturduğumuz eve daha yakın olduğu için
C. Daha modern ve çağdaş eğitim verdiği için

6.

30 Ağustos

19 Mayıs

23 Nisan



Hangi öğrenci “Kurtuluş Savaşının başladığı” tarihi söylemektedir?

- A. Eren
B.Yezda
C. İzel

7.)

Atatürk, Şemsi Efendi İlkokulundan sonra, Selanik Asker....▲.....,daha sonra Manastır Askeri....■....gitti.

Yukarıdaki cümlede ▲ ve ■ yerine hangileri gelmelidir?

- A. İdadisi
B. Rüştîyesi
C. Rüştîyesi
Rüştîyesi
Akademisi
İdadisi

8.)

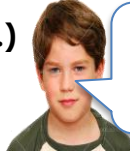

Trafik kazası geçiren bir yaralıya **ilk önce** hangisi yapılmalıdır?

- A.Arabadan hemen çıkarılmalıdır.
B. Boyundurluk takılmalıdır.
C. Ailesine haber verilmelidir.

9.)

Okulda tören yapılır.

Küs olanlar barışır.

Akrabalar ziyaret edilir.

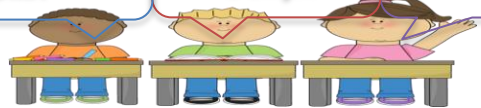

Hangi öğrencinin söylediği **dini bayramların özelliği değildir**?

- A. Mehmet
B. Gülsüm
C. Eren

10.



Hangisi, cumhuriyetle beraber elde ettiğimiz **haklardan değildir**?

- A. İsteddiğimiz yere yerleşme hakkı
B. Evlenip aile kurma hakkı
C. İnanç ve vicdan hürriyeti



11.) Kurallara uymazsak eğer.....

Berk'in cümlesi hangisi ile devam edemez?

- A. kaza geçirebiliriz. B. sınıf düzeni bozulur.
C. okulumuz daha güzel olur.

12)

İlk ve ortaokulu Selanik'te okudu.

Liseyi İstanbul'da okudu.

Harp Akademisinden sonra subay oldu.

Atatürk'ün öğrenim hayatı ile ilgili hangi öğrenci yanlış bilgi vermiştir?

- A.  B.  C. 

13.) **Aşağıdakilerden hangisi bir malın kaliteli olduğunu göstermez?**

- A. Reklamının fazla olması
B. TSE damgasının olması
C. Garanti belgesinin olması

14.) 1- olmayı 2- konuşmacı 3- gerektirir
4- iletişim 5- etkili 6- bir 7- iyi

Yukarıdaki sözcükleri nasıl sıralarsak iletişimin bir kuralı ortaya çıkar?

- A. 5 - 4 - 7 - 6 - 2 - 1 - 3
B. 7 - 6 - 4 - 5 - 2 - 3 - 1
C. 5 - 4 - 7 - 6 - 3 - 1 - 2

15.) **İyi bir lider arkadaşlarına davranmaz, davranır.**

Eren'in tümcesinde boş bırakılan yere sırası ile aşağıdakilerden hangileri gelmelidir?

- A. eşit - yanlı B. yanlı - taraflı
C. yanlı - eşit

16.) I. Hayatımızı anlamlı kılan davranışlarımızıza yön veren, duygu ve düşüncelerimizdir.

II. Her insanın duygu ve düşünceleri değerlidir.

III. Arkadaşlarımızın farklı düşüncelerine önem vermemeliyiz.

Yukarıdaki ifadeler için hangisi doğrudur?

- A. Yalnız I B. I ve II C. I, II ve III

17.) **Tüketici ve iyi bilmeliyiz.**



Çocukların cümlesinde boş yere aşağıdakilerden hangisi gelmelidir?

- A. bilinçli - hak B. hak - üretici
C. hak - sorumluluklarını

18.) **Dürüst bir insan hangisini yapmaz?**

- A. yalan söylemez B. sözünü tutmaz.
C. arkadaşını kandırmaz.

19.) 1-yardımsever olmalı 3-dürüst olmalı
2-zengin olmalı 4-bencil olmalı

Yukarıda sayılanlardan hangisi ya da hangileri arkadaşlarımızda illa ki olması gereken özelliklerden değildir?

- A. 1 - 3 B. 2 - 4 C. 3 - 4

20.) **Okul eşyalarını dikkatli kullanan biri hangisini yapmaz?**

- A. Çöpleri çöp tenekesine atar.
B. Sırasının üzerini kalemle çizmez.
C. Tuvalettaki sabunları boş yere kullanır.